

PRIEČNY REZ C-C  
M 1:50 km 258,110 500

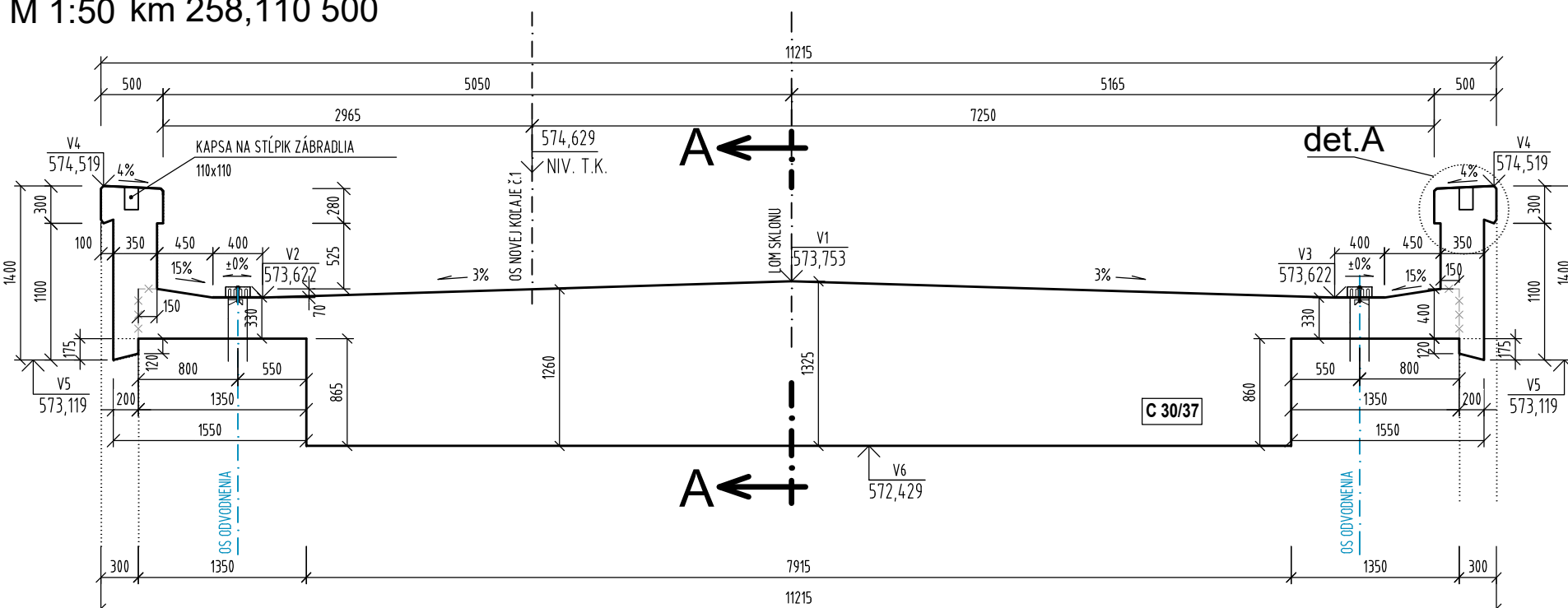

PRIEČNY REZ E-E  
M 1:50 km 258,128 500

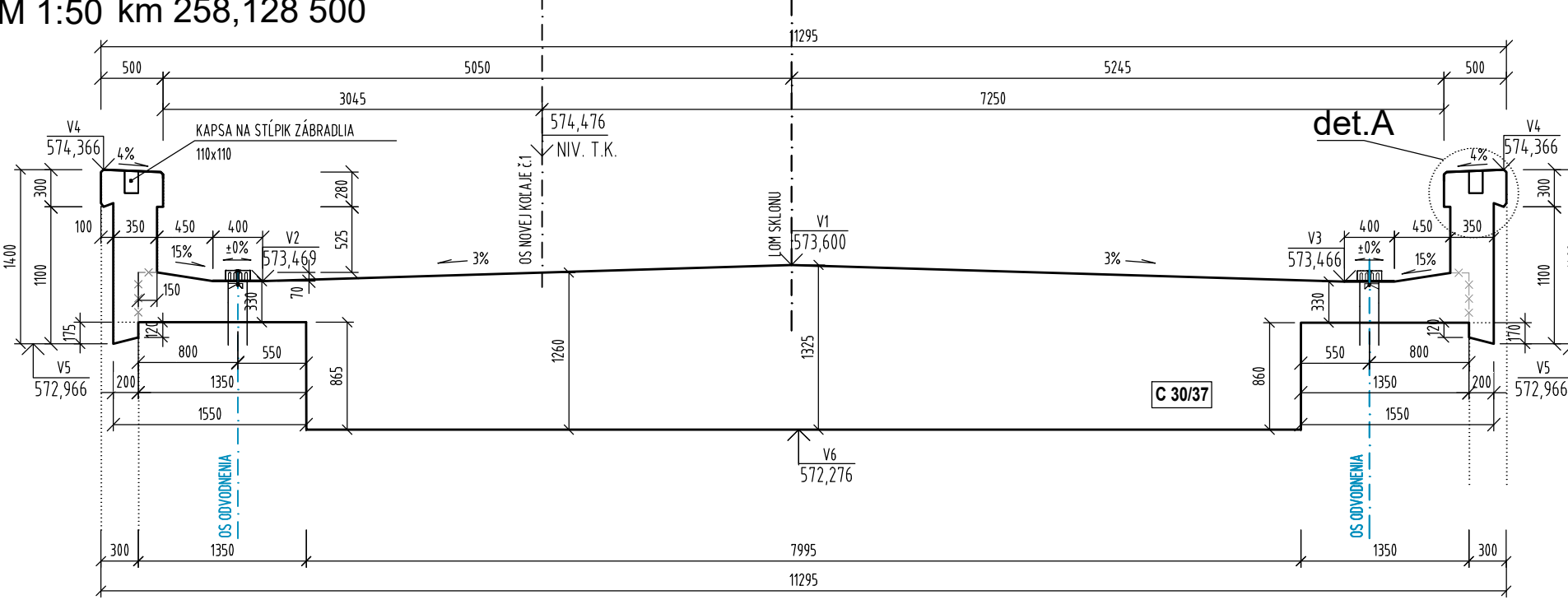

PRIEČNY REZ G-G  
M 1:50 km 258,146 500

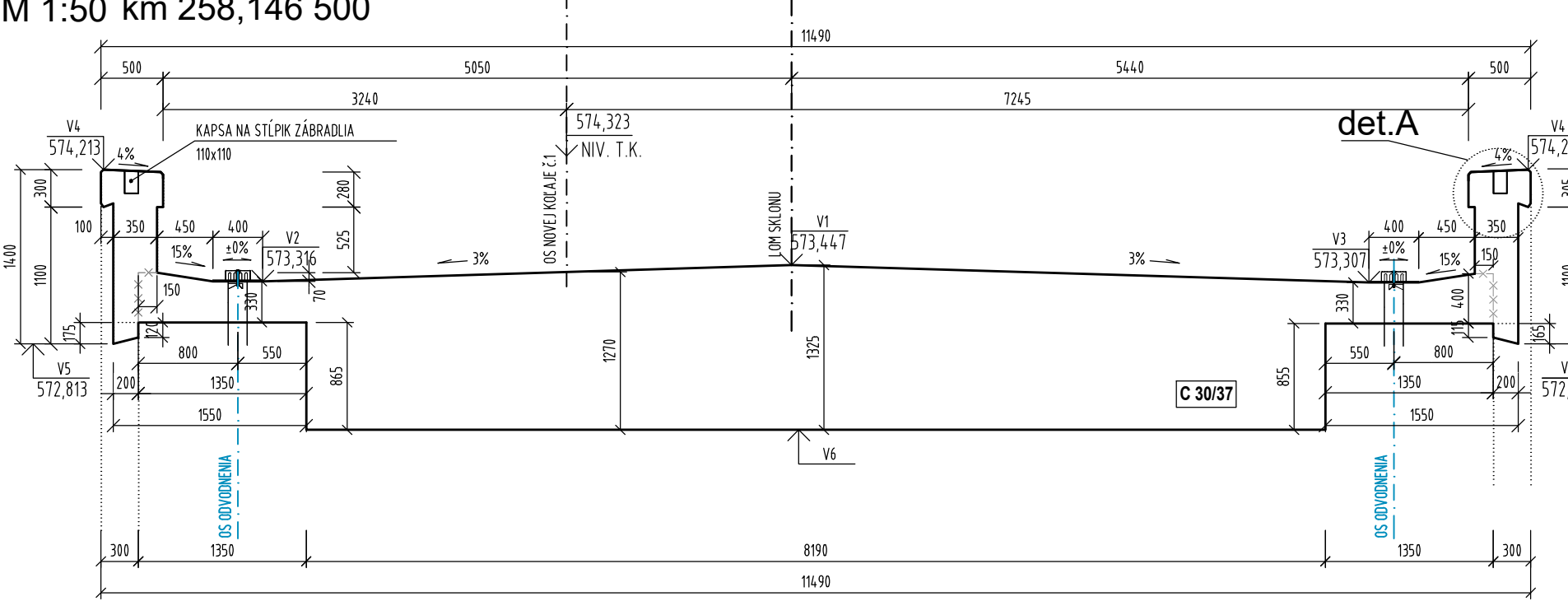

PRIEČNY REZ I-I  
M 1:50 km 258,164 500

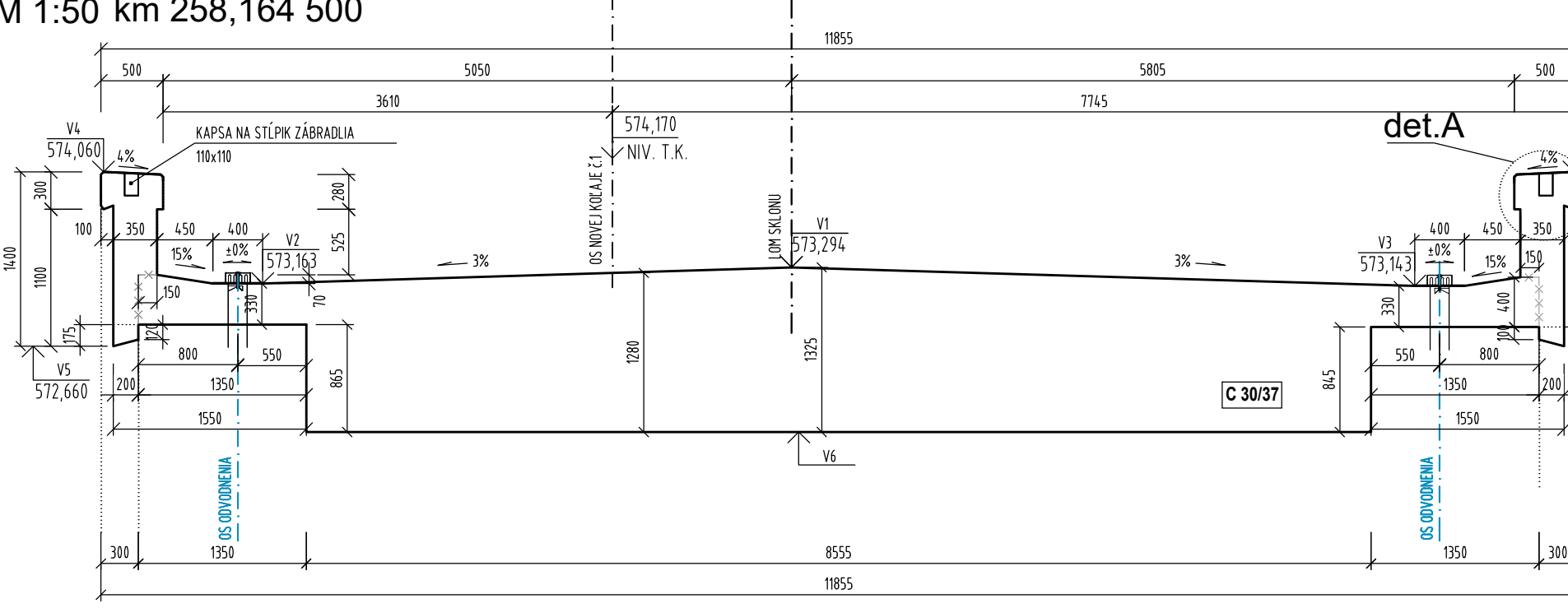

PRIEČNY REZ K-K  
M 1:50 km 258,182 500

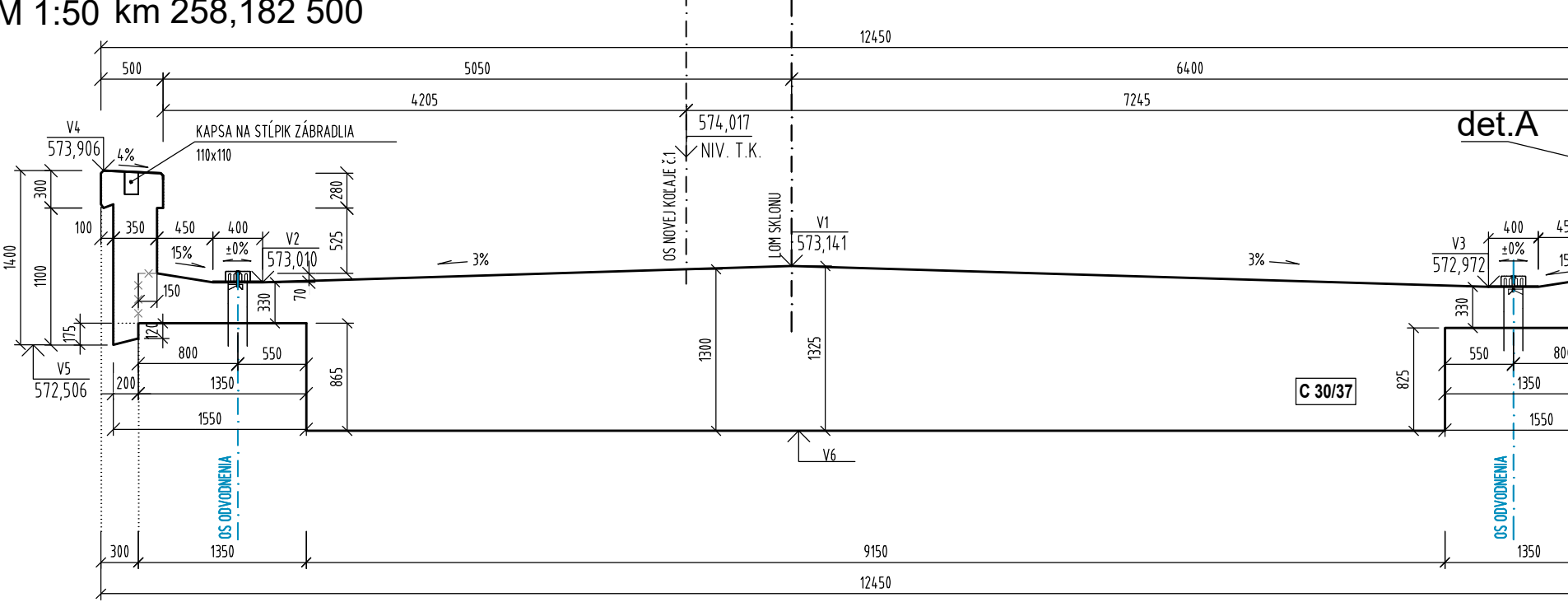

PRIEČNY REZ M-M  
M 1:50 km 258,200 500

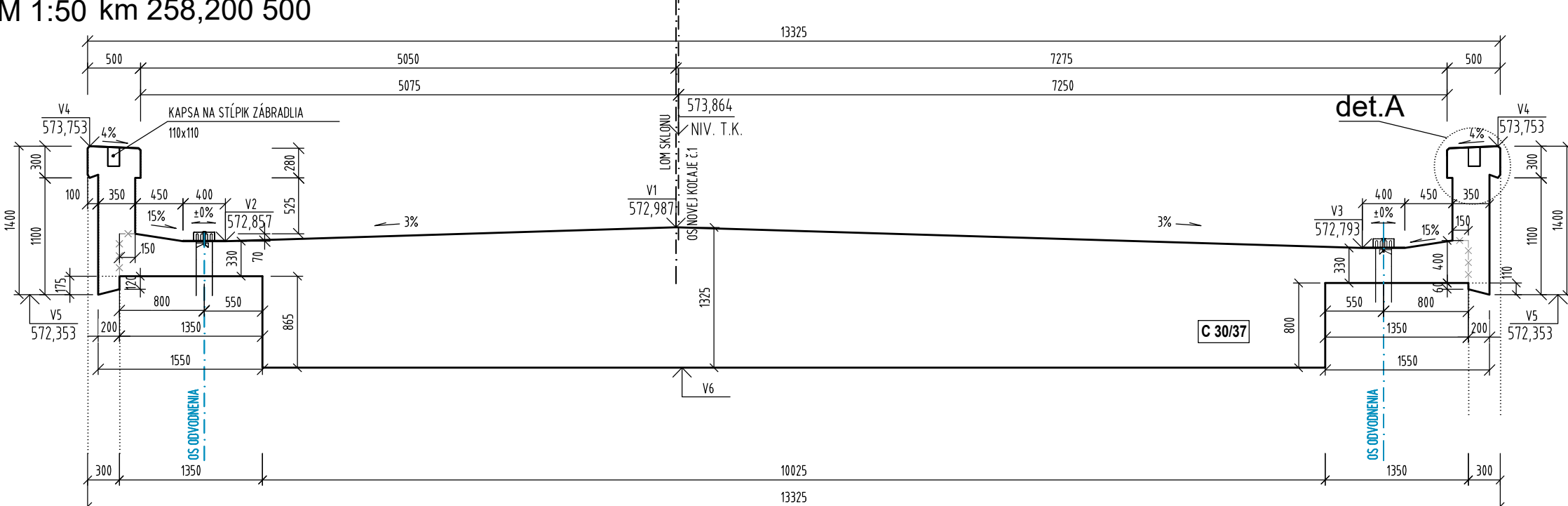

PRIEČNY REZ O-O  
M 1:50 km 258,218 500

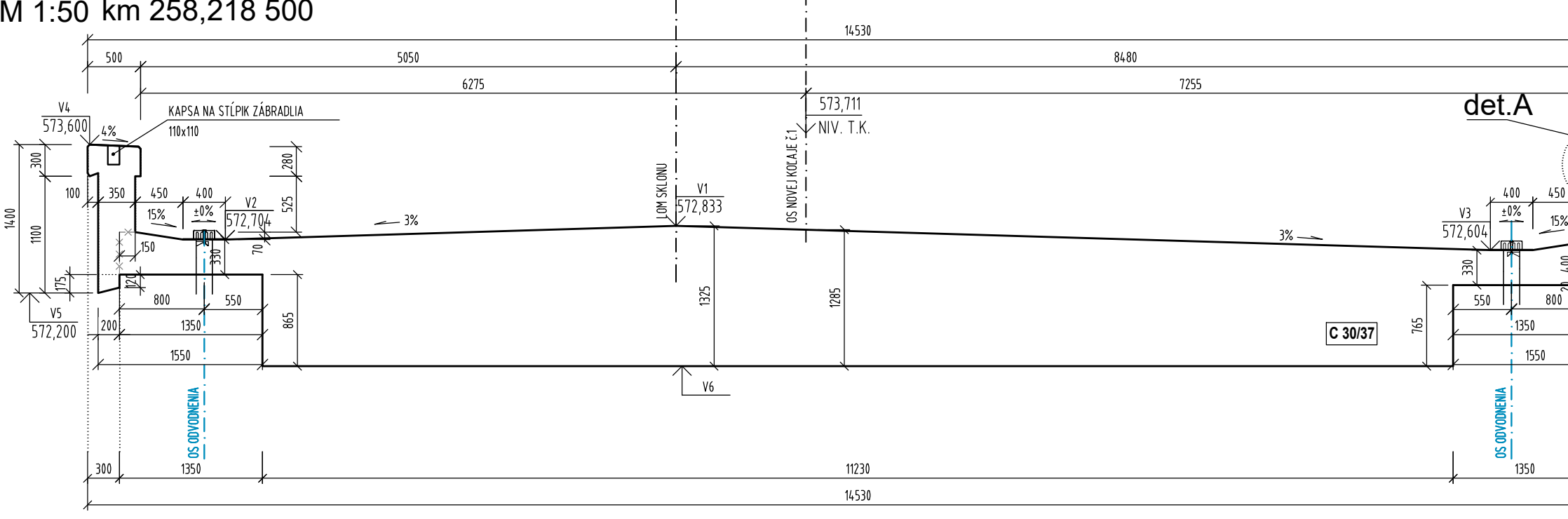

PRIEČNY REZ D-D  
M 1:50 km 258,119 50

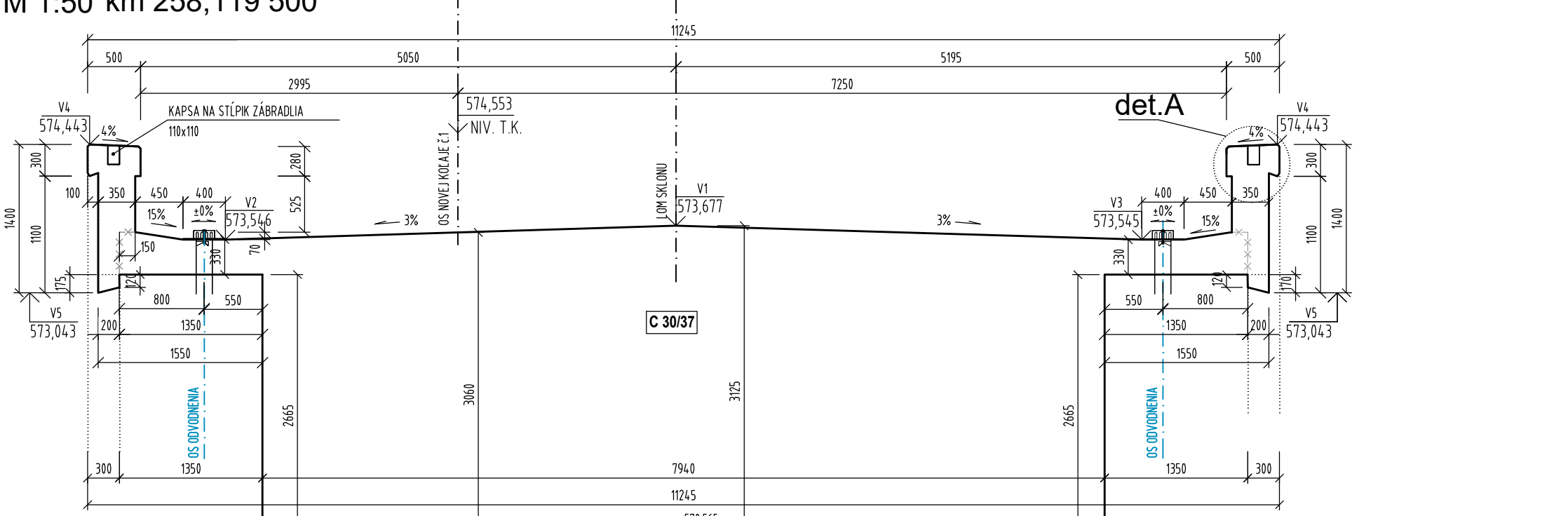

PŌDORYS PILIERA  
M 1:50

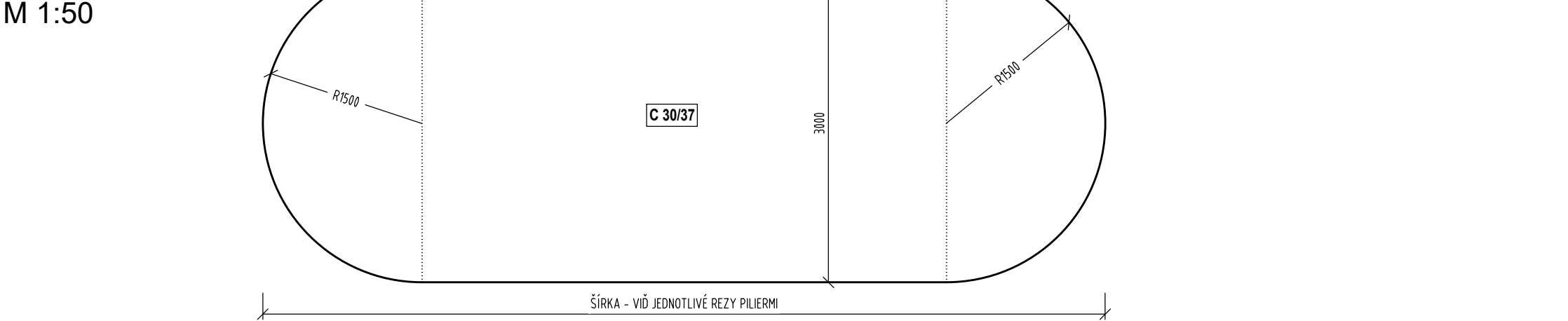

PRIEČNY REZ F-F  
M 1:50 km 258,137 500

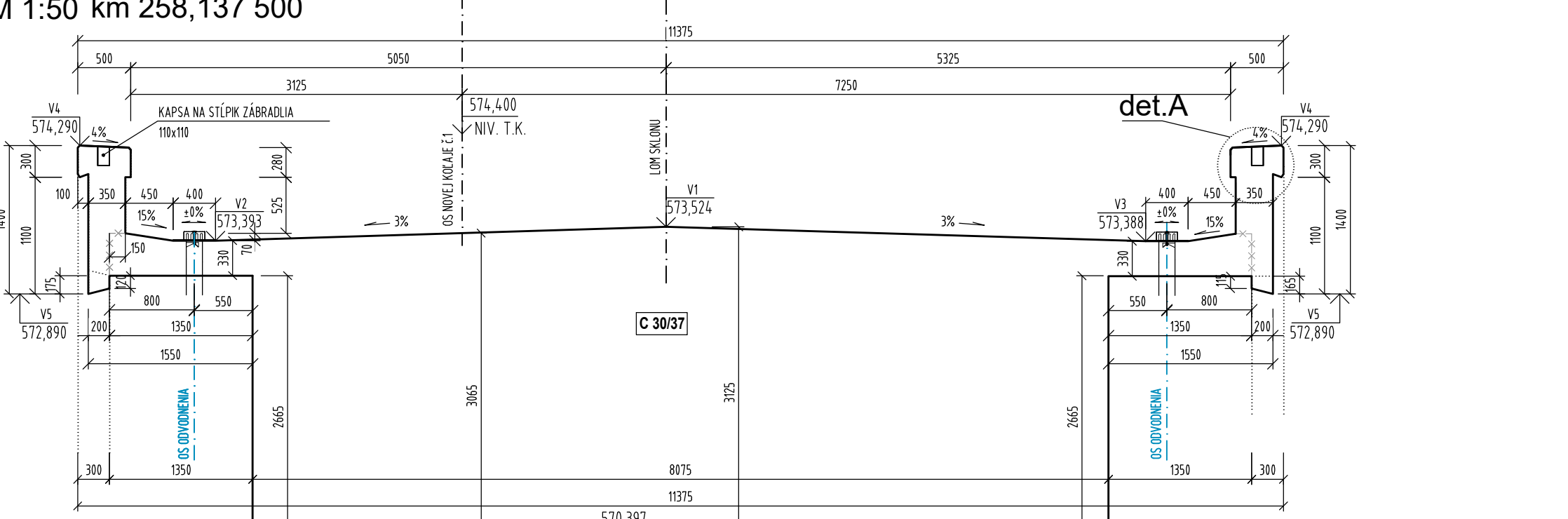

PRIEČNY REZ H-H  
M 1:50 km 258,155 500

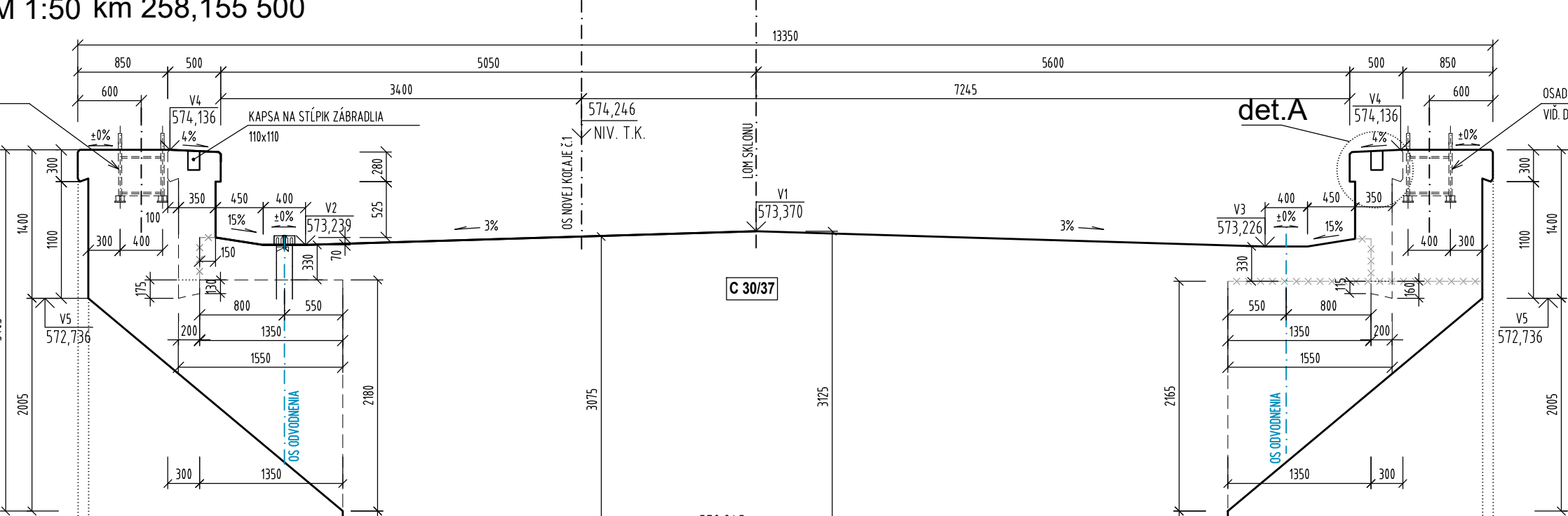

PRIEČNY REZ J-J  
M 1:50 km 258,173 500

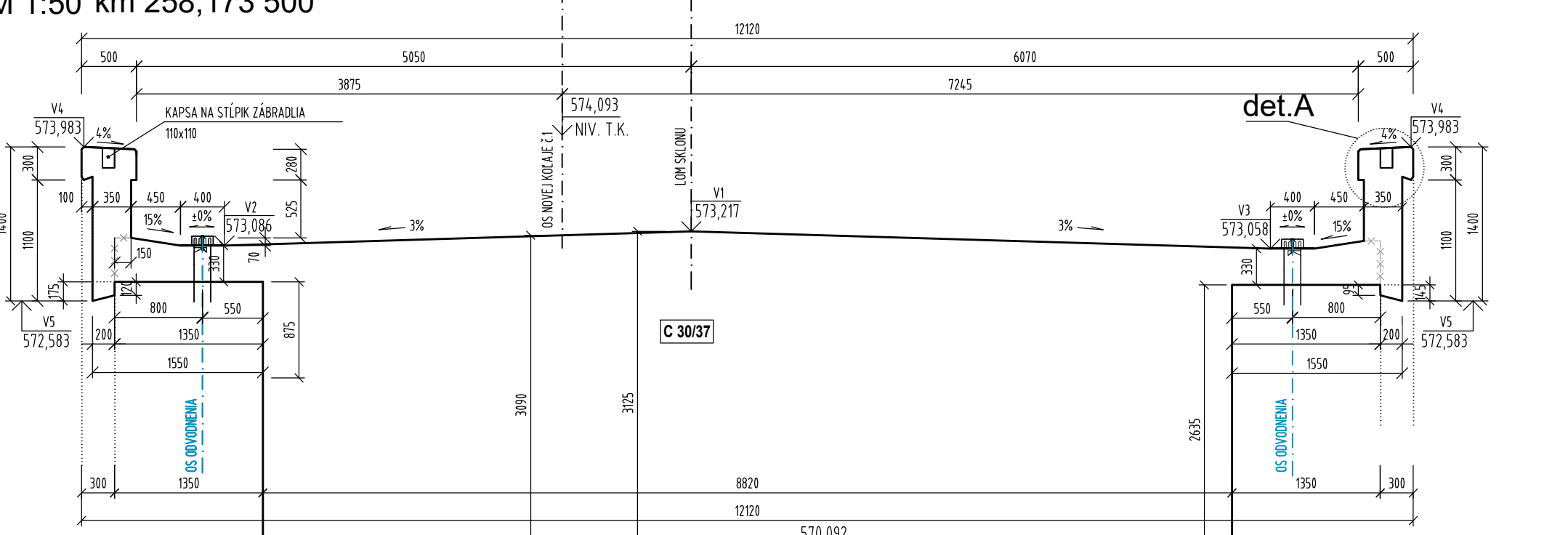

PRIEČNY REZ L-L  
M 1:50 km 258,191 500

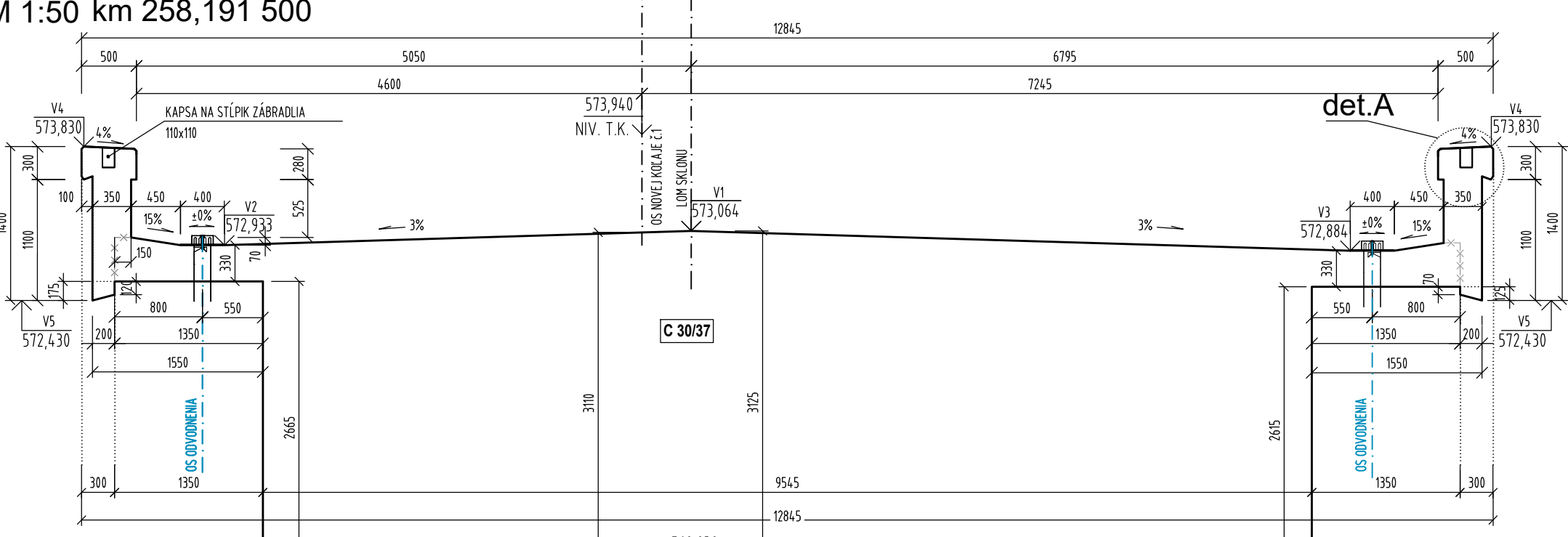

PRIEČNY REZ N-N  
1:50 km 258,209 500

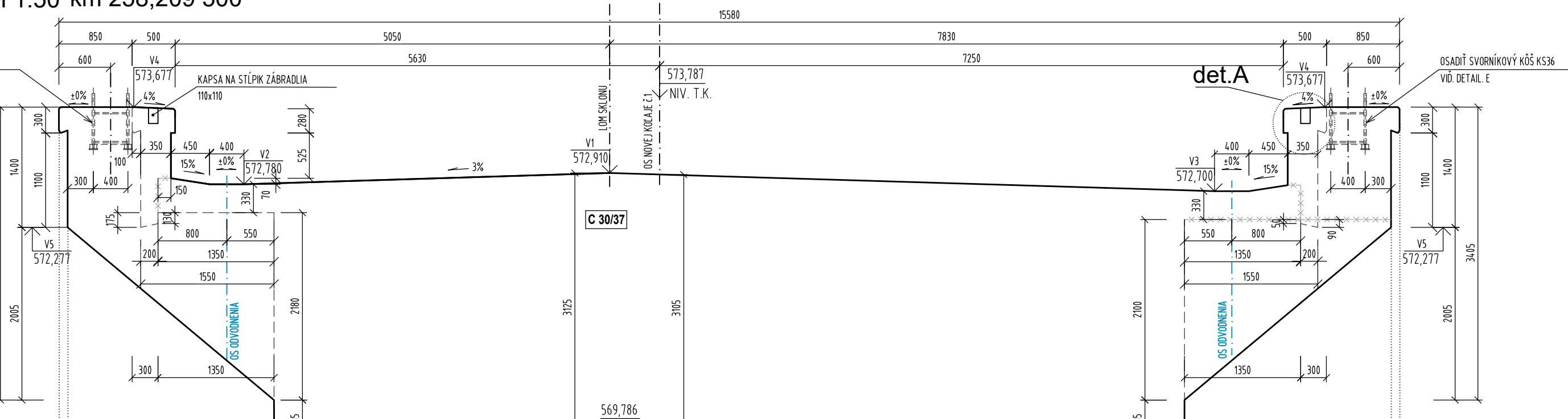

et. A, M

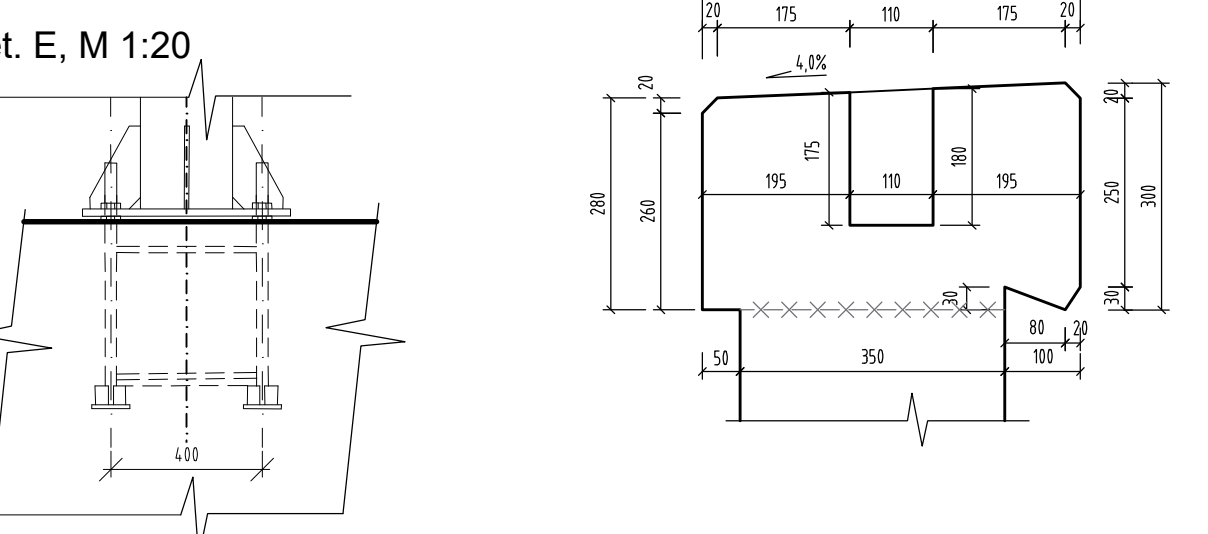

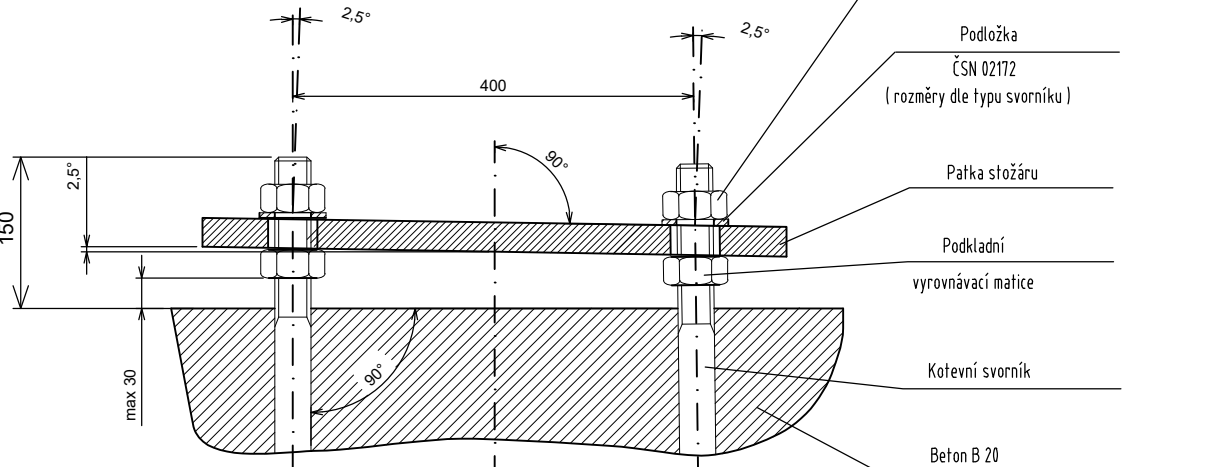

1 1:10



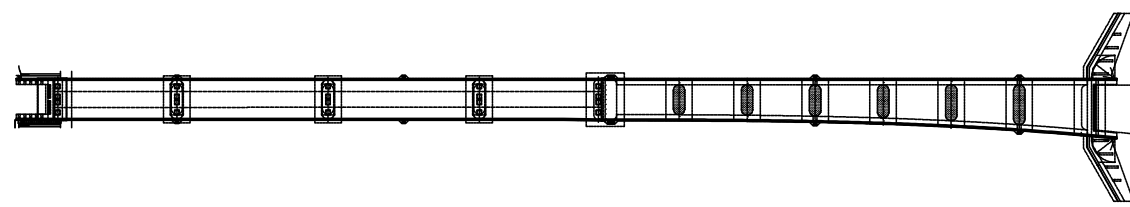

GEOMETRICKÁ SCHÉMA, M 1:2000

[illegible]

ZMENY PROJEKTOVEJ DOKUMENTÁCIE			
Zmena			
Index	Dátum	Meno - Podpis	Text zmeny

Zodpovedný projektant stavby:	Ing. Ján Kufnir		 REMIING CONSULT, a.s. - Tomášikova 1439/9 821 04 Bratislava - ruská časť Nového Mesta
GENERÁLNY PROJEKTANT STAVBY			
Zákaznícke číslo:	0608		

Zodpovedný projektant ÚKS:	Ing. dr. Kubiš		
Zodpovedný projektant objektu:	Ing. Peter Váňan		
Výkonateľ:	Ing. Renata Štefániková, PhD.		
Kontrola:	Ing. Gabriel Molnár		
Invest. - zväzok	Oreš	Liptovský Mikuláš	
Klasif. - zväzok	Závesno - stropná konštrukcia	Liptovský Mikuláš	
Klasif. - objektu	Konštrukcie K 1313 - Briston, Slovenská republika	Liptovský Mikuláš	
Stavba	Modernizácia zeleňarnej trate Žilina - Košice, úsek trate Liptovský Mikuláš - Poprad-Tatry (mimo), 5. etapa ÚKS č. 411 - Tratový úsek Liptovský Mikuláš - výhybňa Paluza	Liptovský Mikuláš	
Názov št. E	Liptovský Mikuláš - Paluza, zeleňarňomiská na závilom priebehu Liptovský Mikuláš na r.nkm 257 990		
Názov projektu	Výkres tvár LM2 - priečne riešenie C-C až O-O		
Kódové označenie výkresu	0608 - DRS - E - 411 - 33 - 07 00 0-C až O-O		



REMINING CONSULT s. r. o., Tomášikova 1460/1  
010 01 Poprad  
IČO: 47 19 22 21  
DIČ: SK2120722222

Stupeň výkresu	DRS
Základný súčet	0000
Archívny štát	0000
Základný súčet	16004
Podpis	0000
Merkat	1:50

**E**

**411-33-07**

Číslo SO:

0000

Číslo projektu:

7.8

### betón v zmysle STN EN 206 +A2

**Podkladový betón pod prech dosku:**  
16/20 X0 (SK) Cl 1,0 Dmax 22-S3

**Podkladový betón:**  
12/15 X0 (SK) Cl 1,0 Dmax 22-S4

**Ďalší:**  
30/37 XC2, XA1, XF3 (SK) Cl 0,4 Dmax 22-S4

**Stĺpy, piliere:**  
30/37 XC2, XF2 (SK) Cl 0,4 Dmax 22-S4

**Podlažkové bloky:**  
35/45 XC4, XF2 (SK) Cl 0,4 Dmax 16-S4